電話番号を使い分けたい

追加番号（オプション）

審査　１１－６１７－２

追加番号（オプション）

追加番号とは

●ひかり電話（電話サービス）1契約で、最大5電話番号（契約者番号1番号+追加番号4番号）の利用が可能となるサービスです。ひかり電話1契約で、電話番号を複数使えるので、電話とFAX※で電話番号を使い分けたり、自宅用／仕事用で別々の電話番号を使うことができます。

★フレッツ・光プレミアム／Bフレッツ（いずれもインターネット接続サービス）でご契約の場合 本サービスに対応したひかり電話（電話サービス）対応機器をご利用いただく必要があります。
※ひかり電話（電話サービス）におけるFAX通信は、通信環境の設定（FAXの通信モード等）により伝送品質が保てない場合があります。
また通信相手側がISDN回線をご利用の場合、通信相手側の設定によっては、FAXがご利用できない場合があります。

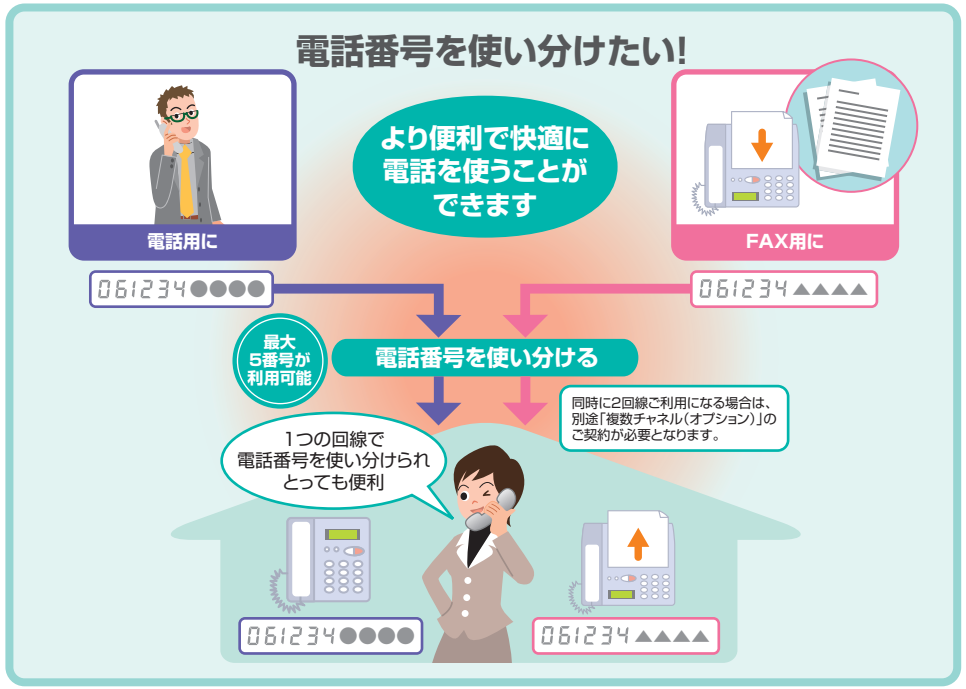

1追加番号ごとのご契約となります

月額利用料金 **105**円（税込）／1追加番号ごと

＋

525円（税込）ひかり電話（電話サービス）1契約ごとの基本料金 ＋ 5,670円（税込）フレッツ 光ネクスト ファミリータイプ（インターネット接続サービス）をご利用の場合

★「追加番号（オプション）」のご利用には、上記料金に加え、1電話番号ごとにユニバーサルサービス料7.35円／月（税込）が必要となります。（2011年6月現在）

●各オプションサービスを複数の組み合わせでご利用いただく場合、オプションサービスによってはご利用いただけない、もしくは機能が一部制約される場合があります。
※詳しくはP.161「他のオプションサービス等と合わせてご利用いただく場合の留意事項」をご参照ください。

工事費

	追加番号工事費+ひかり電話対応機器設置工事費	
	NTT西日本がひかり電話対応機器を設置・設定する場合	お客さまご自身でひかり電話対応機器を設置・設定いただく場合
「追加番号」のみ新規で工事する場合※	9,660円（税込）	1,785円（税込）

※追加番号を1番号追加するごとに735円（税込）加算されます。

★ひかり電話（電話サービス）をご利用の方が本オプションサービスをお申し込みいただいた場合の金額です。上記以外の場合は販売担当者におたずねください。
★工事費は代表的な例であり、工事の内容によって異なる場合があります。

ご利用上の注意事項

●お客さまご自身のひかり電話（電話サービス）の電話番号（追加番号〔オプション〕）への発信はできません。
●同一のひかり電話契約内での外線発着信はできません。

フレッツ・光プレミアム／Bフレッツ（いずれもインターネット接続サービス）でご契約の場合

●本サービスに対応したひかり電話対応機器をご利用いただく必要があります。「追加番号」対応機器は以下のとおりです。

フレッツ・光プレミアム／フレッツ・光マイタウン（いずれもインターネット接続サービス）をご利用のお客さま	Bフレッツ マンションタイプ（インターネット接続サービス）をご利用のお客さま
「追加番号」対応 ひかり電話対応機器AD-200SE/AD-200NE	「追加番号」対応 ひかり電話対応機器RT-200KI

重要!

●本サービスのご利用にあたり、ひかり電話対応機器をお客さまご自身でお取り替えいただく場合は、本サービスの工事時間以降すみやかにお取り替えください。工事時間を過ぎますと新しいひかり電話対応機器に取り替えるまでの間、ひかり電話が発着信できなくなります。
★工事時間前にお取り替えいただいた場合、お取り替えいただいた時点から工事時間後、ひかり電話対応機器をお客さまご自身で再起動（電源OFF/ON）していただくまでの間、ひかり電話がご利用いただけません。
●本サービスをすでにご利用のお客さまが、電話番号の追加や廃止をする場合、工事時間以降、必ずひかり電話対応機器の再起動（電源OFF/ONなど）を実施してください。
★再起動いただきますと、電話番号の追加や廃止後の電話番号情報がひかり電話対応機器に設定され、ご利用いただけるようになります。

●AD-200SE/AD-200NE、RT-200KIのTELポート（単体アナログ電話機等を接続するポート）数は2ポートです。
●フレッツ・光プレミアム／フレッツ・光マイタウン（いずれもインターネット接続サービス）をご利用のお客さまがご利用いただくひかり電話対応機器「AD-200SE/AD-200NE」につきましては、弊社より無料でレンタルいたします。
●Bフレッツ　マンションタイプ（インターネット接続サービス）をご利用のお客さまがご利用いただくひかり電話対応機器「RT-200KI」につきましては、弊社よりレンタルいたします。その場合、「ひかり電話対応機器利用料」月額315円（税込）が別途必要となります。
●すでにひかり電話をご利用いただいているお客さまにつきましては、「追加番号（オプション）」対応のひかり電話対応機器にお取り替えいただく場合があります。

フレッツ 光ネクストでご契約の場合

●ひかり電話対応機器のTELポート（単体アナログ電話機等を接続するポート）数は2ポートです。

審査　11－617－2

他のオプションサービス等と合わせてご利用いただく場合の留意事項

■テレビ電話
フレッツ 光ネクストでご契約の場合
■高音質電話

・標準音質の音声通話と同様に、複数の電話番号（契約電話番号＋追加番号）で利用できます。

フレッツ 光ネクストでご契約の場合
■データコネクト（データ通信）

・標準音質の音声通話と同様に、複数の電話番号（契約者電話番号＋追加番号）で利用できます。

■ボイスワープ（オプション）

・電話番号（追加番号）ごとのご契約が必要となります。また、転送動作も電話番号ごとになります。

■ナンバー・ディスプレイ（オプション）

・追加番号サービスをご契約の際、ナンバー・ディスプレイの電話番号ごとの契約はできません。
・「ナンバー・ディスプレイ」を契約いただいた場合、すべての電話番号において、かけてきた方の電話番号が表示されます。

■ナンバー・リクエスト（オプション）

・電話番号（追加番号）ごとにサービス開始/停止を行うことはできません。同一ひかり電話（電話サービス）契約の全電話番号（追加番号含む）について、同じサービス状態となります。

■迷惑電話おことわりサービス（オプション）

・「ひかり電話の電話番号ごと」のご契約か「ひかり電話契約ごと（全電話番号共通）」のご契約かいずれか一方をお選びいただけます。

★「ひかり電話（電話サービス）契約ごと（全電話番号共通）」のご契約の場合、「迷惑電話リスト」は1つ（全電話番号共通）となり、電話番号ごとに「迷惑電話リスト」を分けることはできません。
★ご契約単位を変更される場合、迷惑電話おことわりサービスの工事費が必要となります。
★ご契約単位を変更される場合、変更前の「迷惑電話リスト」の登録内容・効果（着信拒否回数）を引き継ぐことはできません。
★追加番号のご契約がないお客さま（電話番号が1つのお客さま）は、電話番号ごとでのご契約となります。

契約単位	電話番号ごと	ひかり電話契約ごと
	電話番号ごとに「迷惑電話リスト」を分けたいお客さま	すべての電話番号において「迷惑電話リスト」を共通で利用されるお客さま
迷惑電話リスト数	1つ／電話番号	1つ／ひかり電話契約（全電話番号共通）
登録番号数	30番号／リスト	
適用範囲	迷惑電話おことわりサービスをご契約いただいている電話番号に対する着信拒否となります。	ひかり電話の全電話番号に対する着信拒否となります。
月額利用料金	210円（税込）／電話番号	210円（税込）／ひかり電話契約

・「電話番号ごと」のご契約の場合、登録操作をする電話機の発信電話番号が、迷惑電話おことわりサービスをご契約いただいている電話番号（追加番号）と同一である必要があります。発信電話番号の設定はひかり電話対応機器で行いますので、ひかり電話対応機器の各ポートの発信電話番号設定において、本サービスを契約していない電話番号を選択されている場合は、当該ポートに接続した電話機から着信拒否登録できません。

■FAXお知らせメール（オプション）

・電話番号（追加番号）ごとのご契約が必要となります。

■着信お知らせメール（オプション）

・電話番号（追加番号）ごとのご契約が必要となります。

フレッツ 光ネクストでご契約の場合
■キャッチホン（オプション）

・通話中の電話番号に着信があった場合に、割込音動作が行われます。

審査　１１－６１７－２