

Web Caster 610M フレッツ・プラス利用時の設定方法】

ここでは、接続設定1にプロバイダ接続、接続設定2にフレッツ・スクウェア接続の設定をする方法をご紹介します。設定後は、インターネットとフレッツ・スクウェアを同時に利用することができます。(設定は、Web Caster 610Mに接続しているパソコンで行います。設定画面の立ち上げ方は、Web Caster 610M取扱説明書3-1「本商品の設定をする」をご参照ください。)

設定画面

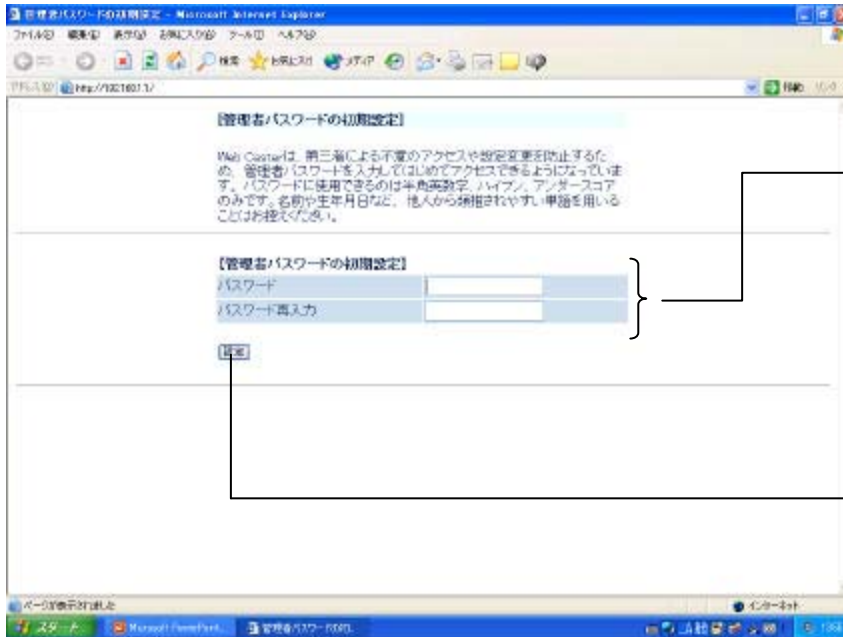

ルータへログインする
(初期状態では、パスワードは設定されていませんので、任意で入力してください。又、設定したパスワードは、必ずひかえておいてください。)
お忘れの場合、取扱説明書4-2「本商品の初期化」により初期状態へ戻ります。

設定をクリックする

設定画面では、お客様がご利用のISP (インターネットサービスプロバイダ) の設定をします。ISPからのご案内 (ISPの設定情報等が記載されているもの) をご用意ください。

設定画面

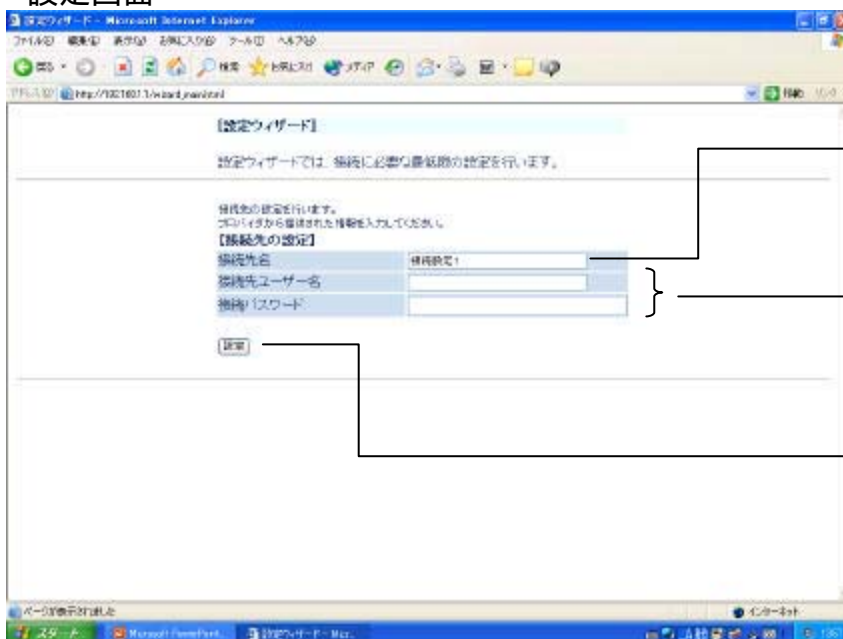

接続先名：接続設定1」と表示されますが、プロバイダ名などに変更できます。(最大半角64文字、全角32文字入力可能)

接続先ユーザー名：プロバイダより案内されたID
接続パスワード：プロバイダより案内されたパスワードをそれぞれ入力してください

設定を押す

設定画面

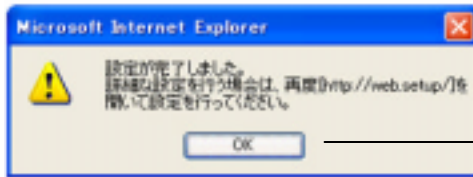

「OKをクリックする

設定画面

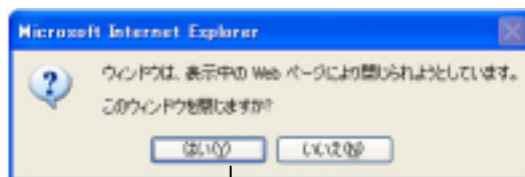

「はいをクリックする

再度、WebCaster 610M設定画面を立ち上げる

設定画面の立ち上げ方は、Web Caster 610M 取扱説明書3-1「本商品の設定をする」をご参照ください。

設定画面

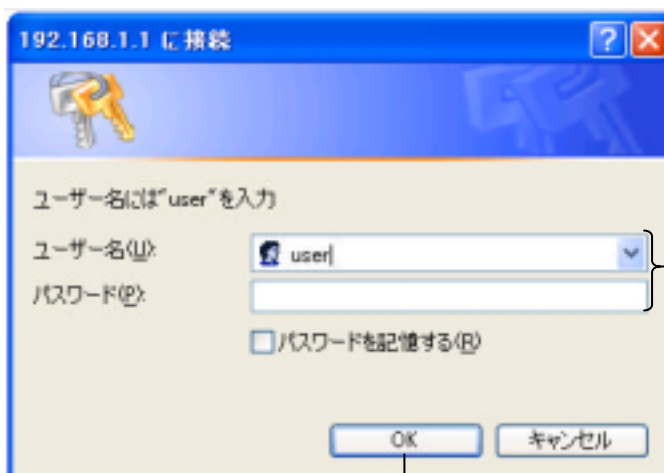

ルータへログインする
(それぞれ以下のように入力してください)
ユーザ名 : 初期状態は user
パスワード : 先に設定画面 で設定したパスワード

入力後、OKをクリックする

設定画面 ~ では、フレッツ・スクウェアの設定をします。
 設定情報はあらかじめ決まっておりますので、何もご用意していただく必要はありません。

設定画面

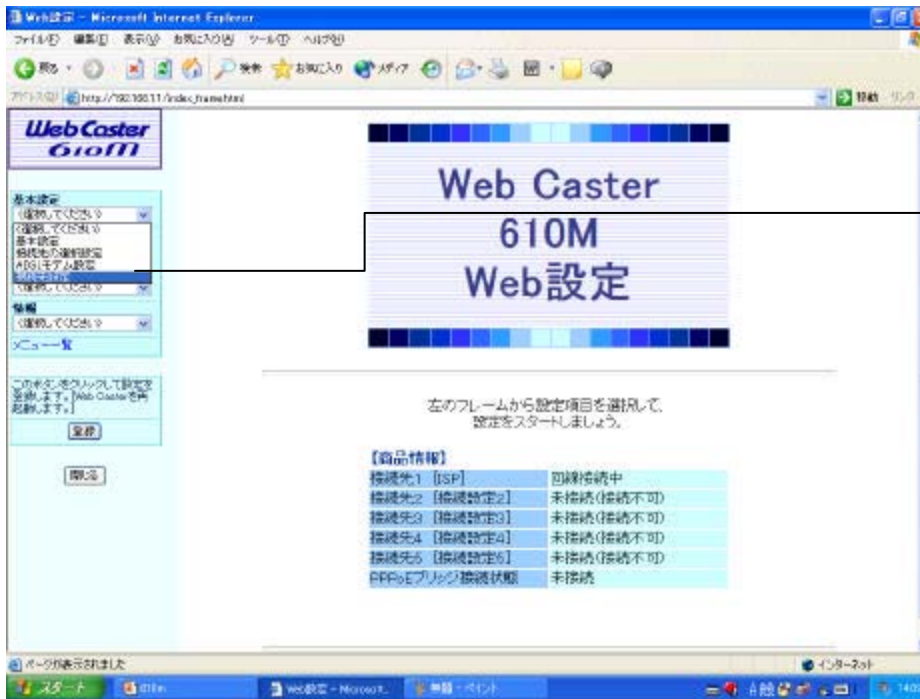

▼ を押して、「接続先設定」を選択

設定画面

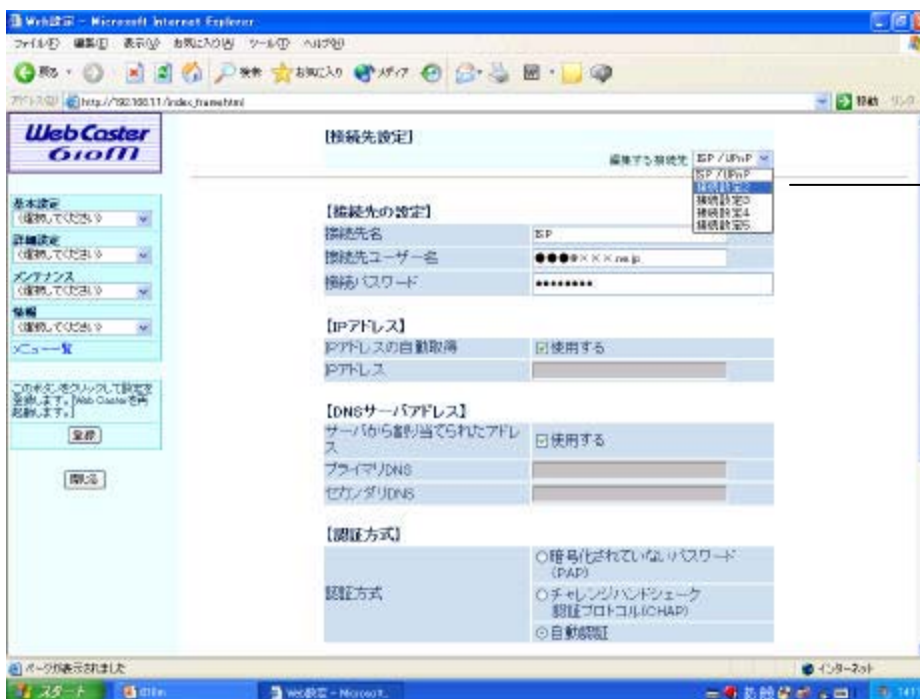

▼ を押して、接続設定2を選択

設定画面

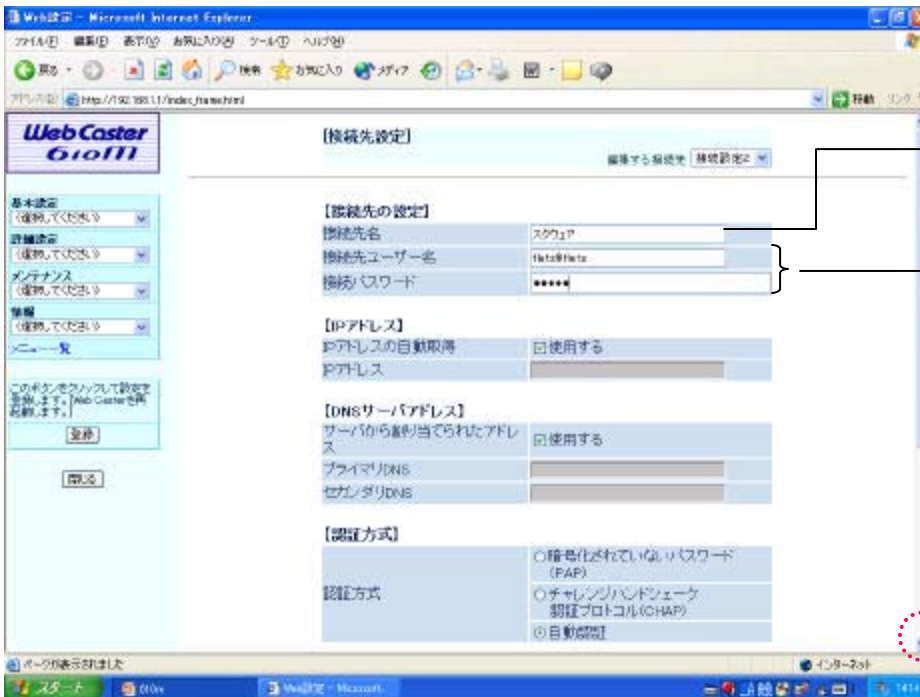

接続先名:「接続設定2」と表示されますが、「フレッツ・スクウェア」に変更可能です。(最大半角64文字、全角32文字入力可能)

以下のように入力する
接続先ユーザー名 :flets@flets
接続パスワード :flets

▼を何回か押して、スクロール(ページの隠れている部分を表示)させてください。

設定画面

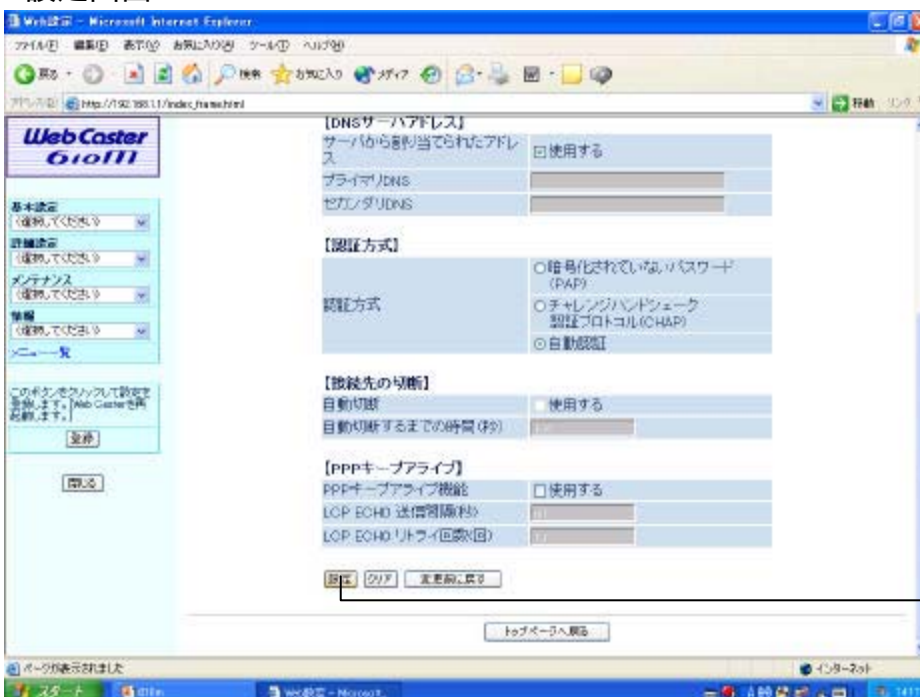

設定」をクリックする

設定画面 までで、ISPとフレッツ・スクウェアそれぞれの設定は完了していますが、インターネットとフレッツ・スクウェアを同時にご利用するためには、設定画面 以降の設定が必要です。

設定画面

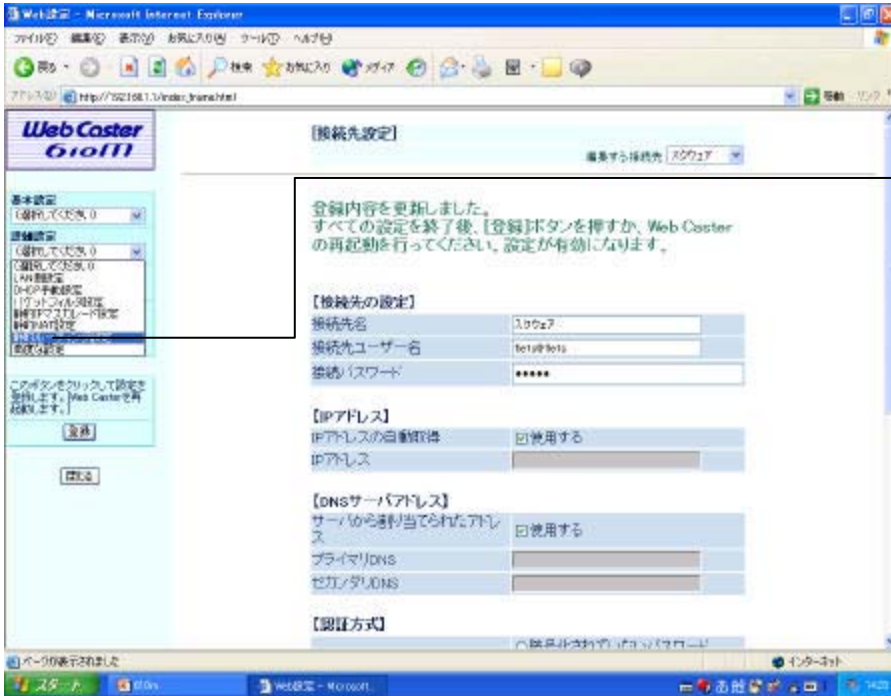

▼を押して、「静的ルーティング設定」を選択

設定画面

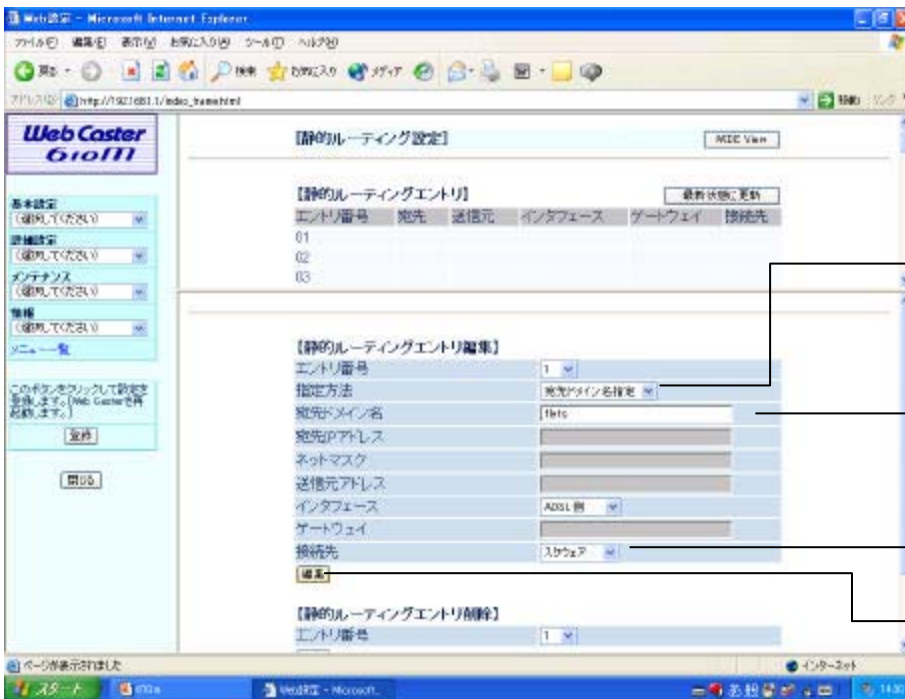

指定方法 ▼を押して、「宛先ドメイン名指定」を選択

宛先ドメイン名: .flets を入力
(, エフ, エル, イー, ティ, エス)

接続先 ▼を押して、接続設定2へ登録した接続先名(接続画面 参照)を選択

編集 をクリックする

設定画面

静的ルーティング設定

静的ルーティングエントリ

エントリ番号	宛先	送信元	インタフェース	ゲートウェイ	接続先
01	fets	-	ADSL	-	ソフトウェア
02					
03					

静的ルーティングエントリ編集

エントリ番号: 1

指定方法: 宛先のIP名指定

宛先ドメイン名: fets

宛先IPアドレス:

ネットマスク:

送信元アドレス:

インタフェース: ADSL

ゲートウェイ:

接続先: ソフトウェア

静的ルーティングエントリ削除

エントリ番号: 1

接続先の選択設定

☑ 接続先の選択設定」を選択

設定画面

接続先の選択設定

接続先の選択設定

接続先	優先接続	接続先名
<input checked="" type="checkbox"/>	<input checked="" type="radio"/>	ISP / UTP
<input checked="" type="checkbox"/>	<input checked="" type="radio"/>	ソフトウェア
<input type="checkbox"/>	<input type="radio"/>	接続設定3
<input type="checkbox"/>	<input type="radio"/>	接続設定4
<input type="checkbox"/>	<input type="radio"/>	接続設定5

接続先の選択

切替

トップページへ戻る

接続設定2で任意に登録した接続先名を接続可とする

切替」をクリックする

設定画面

静的ルーティング設定

静的ルーティングエントリ

エントリ番号	宛先	送信元	インタフェース	ゲートウェイ	接続先
01	flets	-	ADSL	-	スクウェア
02					
03					

登録内容を更新しました。
すべての設定を終了後、[登録]ボタンを押すか、Web Casterの再起動を行ってください。設定が有効になります。

静的ルーティングエントリ編集

エントリ番号	1
指定方法	宛先IPアドレス指定
宛先ドメイン名	flets
宛先IPアドレス	
ネットマスク	
送信元アドレス	
インタフェース	ADSL
ゲートウェイ	
接続先	スクウェア

登録をクリックする

これで設定は終了です。お客様のパソコンは、フレッツ・スクウェアを利用しながら同時にインターネットもできる環境になりました。